

32ª RAIC

REUNIÃO ANUAL
DE INICIAÇÃO CIENTÍFICA

PROGRAMAÇÃO

22 DE MAIO | QUARTA-FEIRA
HORÁRIO: 14H - 16H30

PALESTRA:

**DESIGUALDADES EM SAÚDE: POR
QUE É IMPORTANTE PESQUISÁ-LAS?**

PALESTRANTE:

**DRA. ANA KARINE MACEDO
TEIXEIRA (FFOE/UFC)**

MEDIAÇÃO:

**VICE-DIRETORA DE PESQUISA
MÔNICA MAGALHÃES
(ICICT/FIOCRUZ)**

LOCAL: SALA MULTIMÍDIA PAULIRAN FREITAS

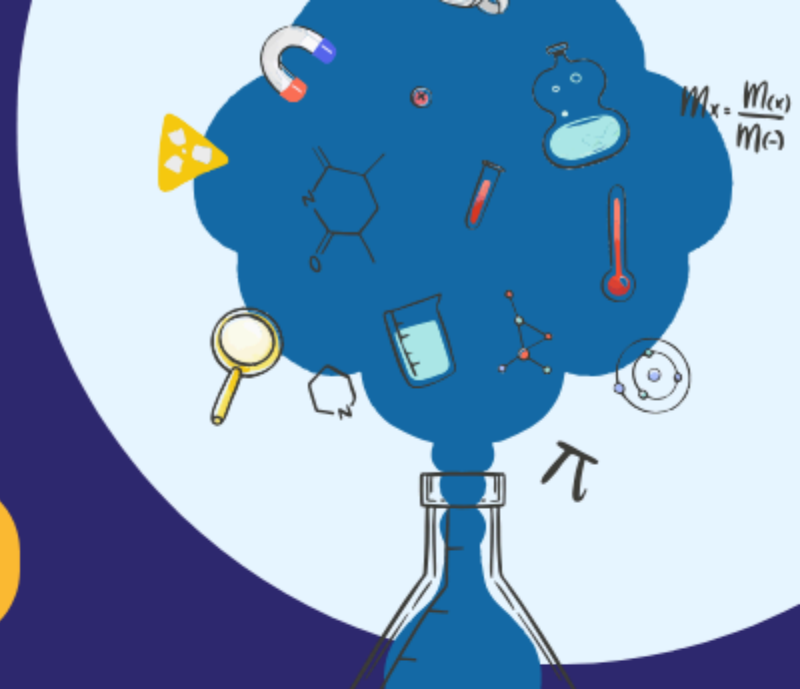

32ª RAIC

REUNIÃO ANUAL
DE INICIAÇÃO CIENTÍFICA

PROGRAMAÇÃO

23 DE MAIO | QUINTA-FEIRA
HORÁRIO: 9H - 16H30

APRESENTAÇÃO ORAL DOS BOLSISTAS

COMISSÃO DE AVALIAÇÃO:

PROFA. DRA. VIVIANE SANTOS VEIGA
(LICTS/ICICT/FIOCRUZ)

PROFA. DRA. CAROLINA DE CAMPOS CARVALHO
(LIS/ICICT/FIOCRUZ)

PROFA. DRA. ANA KARINE MACEDO TEIXEIRA
(FFOE/UFC)

LOCAL: SALA MULTIMÍDIA PAULIRAN FREITAS

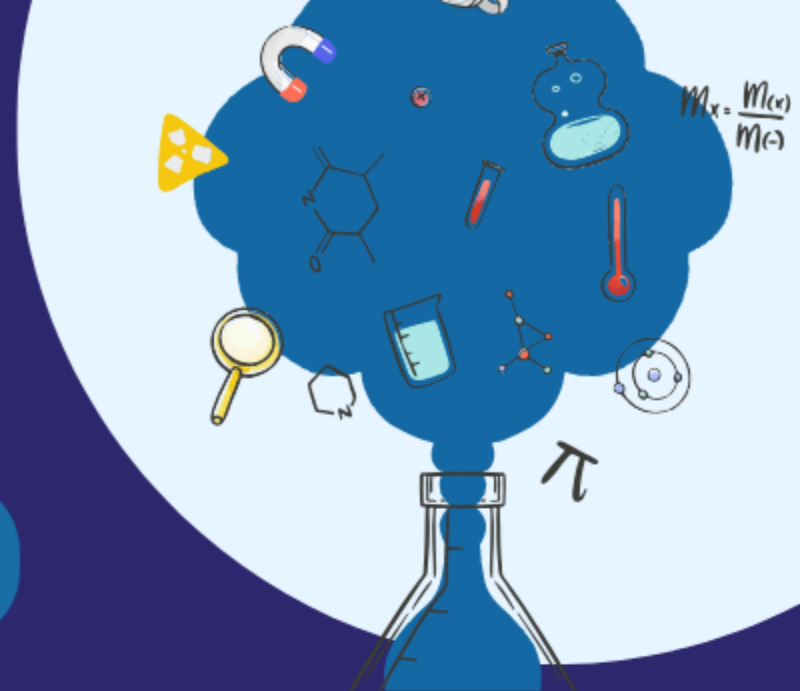

23 DE MAIO | QUINTA-FEIRA

APRESENTAÇÃO ORAL DOS BOLSISTAS

MANHÃ

HORÁRIO	BOLSISTA	SUBPROJETO	ORIENTADOR
9H	RAISSA MACIEL DA SILVA	ESTUDO SOBRE A MORBIDADE E MORTALIDADE POR DCNT CONSIDERADAS EVITÁVEIS E EXPECTATIVA DE VIDA SAUDÁVEL DA POPULAÇÃO IDOSA BRASILEIRA	ALINE PINTO MARQUES
9H40	PEDRO HENRIQUE SOUZA DE MESQUITA	ESTUDO DAS INTERNAÇÕES DE IDOSOS POR CONDIÇÕES SENSÍVEIS À ATENÇÃO PRIMÁRIA (ICSAP)	DALIA ELENA ROMERO MONTILLA

LOCAL: SALA MULTIMÍDIA PAULIRAN FREITAS

APRESENTAÇÃO ORAL DOS BOLSISTAS

MANHÃ

HORÁRIO	BOLSISTA	SUBPROJETO	ORIENTADOR
10H20	JONATHAN DE FREITAS SALES	ESTIMATIVA DE INDICADORES E ANÁLISE DA ORGANIZAÇÃO VISUAL E DE MAPEAMENTO DOS INDICADORES DO SISAP - IDOSO	DALIA ELENA ROMERO MONTILLA
11H	DIEGO LIMA CANDIDO DA SILVA	DATA MINING PARA GERENCIAMENTO DA JUDICIALIZAÇÃO EM SAÚDE NO TERRITÓRIO: GEOTERRITORIALIZAÇÃO DAS DECISÕES JUDICIAIS EM CASOS DE CÂNCER	MARIA CRISTINA SOARES GUIMARÃES

LOCAL: SALA MULTIMÍDIA PAULIRAN FREITAS

APRESENTAÇÃO ORAL DOS BOLSISTAS

TARDE

HORÁRIO	BOLSISTA	SUBPROJETO	ORIENTADOR
13H30	SOFIA BARBOSA DA COSTA PIMENTEL	EFEITO DO USO DE UM APP DE ESTILO DE VIDA SOBRE A ANSIEDADE	RAQUEL BRANDINI DE BONI
14H10	CHRISTIAN BASILIO OLIVEIRA	IMPACTO DE EVENTOS EXTREMOS DE INUNDAÇÃO NA SAÚDE: ANÁLISE CONJUNTA DA INCIDÊNCIA DE DENGUE E LEPTOSPIROSE EM TERRITÓRIOS PERIFÉRICOS DO MUNICÍPIO DO RIO DE JANEIRO	RENATA GRACIE

LOCAL: SALA MULTIMÍDIA PAULIRAN FREITAS

23 DE MAIO | QUINTA-FEIRA

APRESENTAÇÃO ORAL DOS BOLSISTAS

TARDE

HORÁRIO	BOLSISTA	SUBPROJETO	ORIENTADOR
14H50	LAURA DE AZEREDO SANTOS	ANÁLISE BIBLIOMÉTRICA DA PRODUÇÃO CIENTÍFICA E TECNOLÓGICA GLOBAL EM CHIKUNGUNYA	MARCIO SACRAMENTO DE OLIVEIRA
15H30	ANNA BEATRIZ DE AGUIAR ARAÚJO	UM OLHAR DA PANDEMIA DE COVID-19 SOB A LUZ DAS DESIGUALDADES SOCIOECONÔMICAS	MARCIO SACRAMENTO DE OLIVEIRA

LOCAL: SALA MULTIMÍDIA PAULIRAN FREITAS